



ばん わかりやすい版

サービス等利用計画
障害児支援利用計画
って、何？



わたし しょうらい きぼう
私の 将来の希望・
ゆめ 夢・してみたいこと

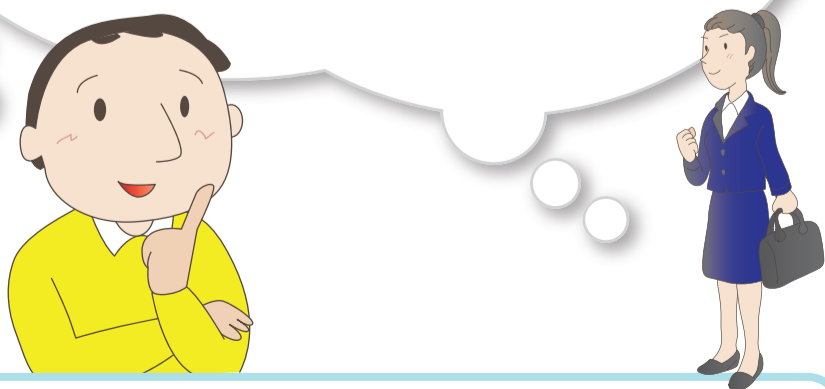

わたし ほんまえ
私の名前

わたし そうだん しえん じぎょうしょ
私の 相談支援事業所

サービスを つかうときに、利用計画を 書いてもらうところ
(計画相談支援事業所)



ちいき 地域での 暮らしを ささ 支えてもらうところ
(地域相談支援事業所)



サービスを つかわなくても、何でも そうだん 相談できるところ
(委託相談支援事業所)



はっこう へいせい ねん がつ
発行：平成29（2017）年 3月
ぜんこくて いくせいはいれんごうかい ほんにんかつどう しえん いいんかい
全国手をつなぐ育成会連合会 本人活動支援委員会
と あ さき しゃかい ふくしほうじん おおさかて いくせいはい
(問い合わせ先 社会福祉法人 大阪手をつなぐ育成会)

イラスト たいせい ようこ
武井陽子

「**利用計画**」のいるサービス

ほうもんけい 訪問系サービス

かじ えんじょ
家事援助

しんたい かいご
身体介護

こうどう えんご
行動援助

どうこう えんご
同行援助

つういん かいじょ
通院介助

じゅうど ほうもん かいご
重度訪問介護

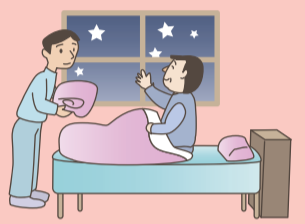

じゅうど しょうがいしゃ とう
重度障害者等
ほうかつ しえん
包括支援

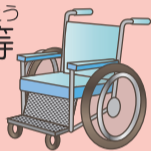

たんき にゅうしょ
短期入所
(ショートステイ)

きょじゅうけい 居住系サービス

しせつ にゅうしょ しえん
施設入所支援

きょうどう せいかつ えんじょ
共同生活援助
(グループホーム)

にっちゅうかつどうけい 日中活動系サービス

せいかつ かいご
生活介護

じりつ くんれん
自立訓練

しゅうろう いこう しえん
就労移行支援

りょうよう かいご
療養介護

しゅうろう けいぞく しえん
就労継続支援
エー こよう がた
A (雇用) 型

しゅうろう けいぞく しえん
就労継続支援
ビー ひ こよう がた
B (非雇用) 型

へいせい ねん がつ
平成30年 4月～
じりつ せいかつ えんじょ
自立生活援助
しゅうろうていちゃく しえん
就労定着支援



しょうがい ひと
障害のある人

こ 子どもの支援

ほうかご とう
放課後等デイサービス

じどう はったつ しえん
児童発達支援



ほいくしょ とう ほうもん
保育所等訪問



ほんにん かつどう
本人活動

そうだん しえん
相談支援

ちいき かつどう しえん
地域活動支援センター

ガイドヘルパー
いどう しえん
(移動支援)

りょう けいかく
「**利用計画**」の

いらないサービス



すま しくちょうそん
お住いの市区町村で

どう りょう けいかく
サービス等利用計画

しょうがいじ しえん りょう けいかく なが
障害児支援利用計画の流れ

1 もうこ 申し込み



ひとり 不安な ときには
だれかに つきそって
もらいましょう



2 がいきょうちょうさ
概況調査・
にんていちょうさ
認定調査



調査員が
いえ
家などに
きてくれます

とき
ない時も
あります

3 しょうがい しえん くぶん
障害支援区分
の認定

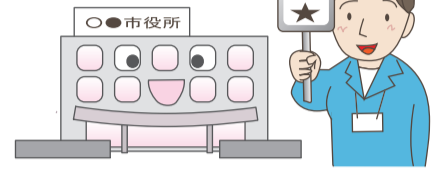

しくちょうそん
市区町村
から 郵便で
おく
送ってきます

4 りょう けいかくあん
利用計画案の
さくせい
作成



けいかく つく
計画を 作るのは
むりょう
無料です



5 しきゅう けつてい
支給決定

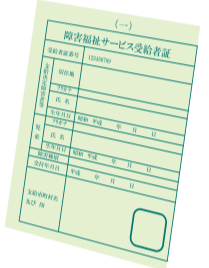

ゆうびん
郵便で
おく
送ってきます

す お好きな
相談支援事業所で
けいやく
契約して

9 モニタリング



サービスが うまく
つか
使われているか
ていきてき かくにん
定期的に 確認します。
かくにん じき
確認する時期は
ひと
人によって ちがいます。

7 りょう けいかく さくせい
利用計画の作成



6 サービス
たんとうしゃ かいぎ
担当者会議



8 サービスを
りょう
利用する



セルフプラン

じぶん けいかく
自分で 計画を
つく
作ることも
できます



見直し

更新

どう りようけいかく しょうがいじ しえん りようけいかく
サービス等利用計画・障害児支援利用計画



あなたが 希望する生活は どのような生活か、あなたの 希望する生活を、誰が どんな方法で 支えていくのか、
 「サービス担当者会議」で 話し合った 内容をもとに 作成するのが、「サービス等利用計画」・「障害児支援利用計画」です。

様式2-1

サービス等利用計画・障害児支援利用計画

利用者氏名	障害支援区分	相談支援事業者名
障害福祉サービス受給者証番号		計画作成担当者
地域相談支援受給者証番号		
計画作成日	平成 年 月 日	モニタリング期間(開始年月) (平成 年 月)
利用者及びその家族の生活に対する意向(希望する生活)	あなたが してみたいことや 希望する生活を、あなたの言葉で 書きます	
総合的な援助の方針	あなたが してみたいことや 希望する生活に 近づくために、あなたを支援する すべての人が 目標とすること	
長期目標	モニタリングを いつするか	
短期目標		

優先順位	解決すべき課題(本人のニーズ)	支援目標	達成時期	福祉サービス等		課題解決のための本人の役割	評価時期	その他留意事項
				種類・内容・量(頻度・時間)	提供事業者名(担当者名・電話)			
1	あなたが	あなたを		あなたを支援する	あなたが		とくに	
2	したい生活に	支援する人が、		事業所等の名前・	すること、		気をつけて	
3	近づくために	どんなことを		担当者・連絡先。	できること		ほしいことなど	
4	こま	目標にして、		利用する 曜日や時間				
5	困っていることや	どんなことを						
6	してほしいこと	つた						
		手伝うか						

✓ **チェックしてみよう**

あなたの「計画」には、あなたの希望や 思いが、ちゃんと 書いてありますか？

あなたの「計画」には、あなたが 生活していくのに 必要なことが ぜんぶ 書いてありますか？

「計画」を作るときに、担当者が集まって、あなたの希望をきいたり、支援者の役割を 確認したり しましたか？

あなたの「計画」で、あなたがしたい暮らしに 近づいていくことが できそうですか？

チェックポイント

この集まり(話し合い)を、「サービス担当者会議」と 言います。

モニタリング報告書
 (継続サービス利用支援・継続障害児支援利用援助)

サービスの利用が 始まると「計画」で決めた 期間ごとに、
 あなたを担当する 相談支援専門員が

「計画」で 決めたとおりに サービスが 利用できているか

困ったことは おきていないか

決められたサービスのほかに 必要なことはないか など、
 あなたから 話を聴いたり、
 サービス事業所の担当者から 話を聴いたりして、
 モニタリング報告書を作成します。



うまくサービスが 使えていなかったり、
 困ったことが おきていたら、
 あなたや サービス事業所の担当者などと 話し合いをしたり、
 「計画」を 作りなおしたり します。

様式3-1

モニタリング報告書(継続サービス利用支援・継続障害児支援利用援助)

利用者氏名	障害支援区分	相談支援事業者名								
障害福祉サービス受給者証番号	利用者負担段階	計画作成担当者								
地域相談支援受給者証番号										
計画作成日	モニタリング実施日	利用者同意署名欄								
総合的な援助の方針		全体の状況								
優先順位	支援目標	達成時期	サービス提供状況(事業者からの聞き取り)	本人の感想・満足度	支援目標の達成度(ニーズの充足度)	今後の課題・解決方法	計画変更の必要性			その他留意事項
							サービス種類の変更	サービス量の変更	実施計画の変更	
1							有・無	有・無	有・無	
2							有・無	有・無	有・無	
3							有・無	有・無	有・無	
4							有・無	有・無	有・無	
5							有・無	有・無	有・無	
6							有・無	有・無	有・無	

どうですか？

まあまあかな

